

# UTENZE COMMERCIALI

## scadenzario settimanale



Comune di Patrica



arcadiacom.it

Depositare i rifiuti negli appositi contenitori, all'esterno delle proprie attività dalle **20.00** alle **24.00** del giorno indicato nel presente calendario

### ORGANICO

depositare

**DOMENICA, MERCOLEDÌ  
VENERDÌ**

dal **19 dicembre** al **7 gennaio**  
e dal **giovedì santo**  
al **mercoledì dopo Pasqua**  
depositare **tutti i giorni**  
dalla **domenica** al **venerdì**



contenitore **carrellato marrone**

### INDIFFERENZIATO

depositare

**GIOVEDÌ**

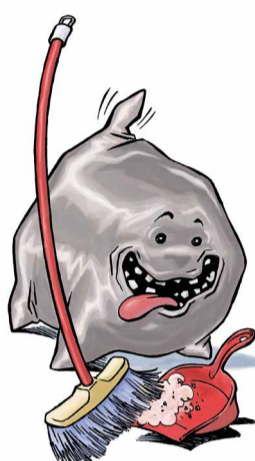

contenitore **carrellato grigio**

### PLASTICA E METALLI

depositare

**MARTEDÌ**

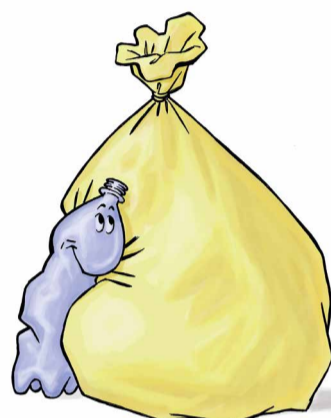

contenitore **carrellato giallo**

illustrazioni\_alexandros\_nespolino

### VETRO

depositare

**LUNEDÌ, MERCOLEDÌ  
VENERDÌ**



contenitore **carrellato verde**

### CARTA E CARTONE

depositare

**LUNEDÌ**



contenitore **carrellato blu**

### CARTONE DA IMBALLAGGIO

depositare

**LUNEDÌ, GIOVEDÌ, VENERDÌ**



roller **metallico**

## SERVIZI AGGIUNTIVI SUL CALENDARIO

### INGOMBRANTI E RAAE

Raccolta a domicilio settimanale  
previa prenotazione al numero  
Ecosportello

Conferimento presso centro  
di raccolta comunale

### PILE, FARMACI E T/F

Contenitori presso esercizi  
commerciali

Conferimento presso centro  
di raccolta comunale

### OLI VEGETALI

Raccolta a domicilio settimanale  
previa prenotazione al numero  
Ecosportello

Conferimento presso centro  
di raccolta comunale

### ALBERI DI NATALE

Raccolta a domicilio dal 7 al 16  
gennaio previa prenotazione  
al numero Ecosportello

### SVUOTA CANTINE

3 interventi l'anno con date  
da definire

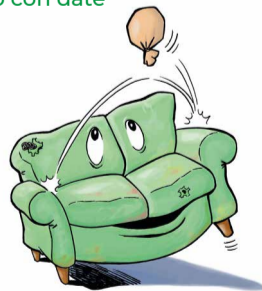

I contenitori ed i roller metallici  
vanno posizionati all'esterno  
delle attività commerciali

### CENTRO DI RACCOLTA COMUNALE

ORARI DI APERTURA

**PERIODO ESTIVO**  
giugno/settembre

**Martedì e Giovedì**  
dalle 14.00 alle 19.00

**Sabato**  
dalle 08.00 alle 13.00

**PERIODO INVERNALE**  
ottobre/maggio

**Martedì e Sabato**  
dalle 08.00 alle 13.00

**Giovedì**  
dalle 13.00 alle 18.00

**NEI GIORNI FESTIVI IL SERVIZIO DI RACCOLTA NON SARÀ EFFETTUATO**

**UFFICIO ECOSPORTELLO**  
tel. 0775 185 52 97

dal **lunedì** al **sabato**  
dalle **9.00** alle **11.00**  
**martedì** e **giovedì**  
dalle **16.00** alle **18.00**

**Comune di Patrica**

Via del Plebiscito 1,  
03010 Patrica FR  
tel. +39 0775 80781  
affarigenerali@pec.comune.patrica.fr.it  
patrica.lavorgnasrl.it

**Lavorgna srl**

Via Tratturo Regio, snc  
82030 - San Lorenzello BN  
tel. 0824 860341 / 861361  
info@lavorgnasrl.it  
lavorgnasrl.it

